

# CERTYFIKAT PRODUCENTÓW AKWAKULTURY

Zespół do spraw certyfikacji z ramienia SPRŁ

Marta Walkusz - SPRŁ

Anna Swacha-Polańska – SPRŁ

Dr hab. inż. Radosław Kowalski IRZBZ PAN

Dr hab. inż. Jacek Sadowski, prof. nadzw. ZUT

Dr hab. inż. Stefan Dobosz, prof. IRS

Dr Anna Wiśniewska UWM



**CERTYFIKAT PSTRAGA**  
**SPRĘ**

# Co daje certyfikat?



ORGANIZATOR AKCJI



PARTNER HANDLOWY



Unia Europejska  
Europejski Fundusz  
Morski i Rybacki

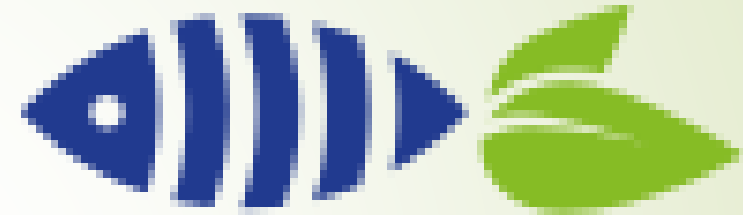

**NASZ PSTRĄG**

Siła certyfikatu nie tkwi w jednostce go nadającej.

To producenci nadają siłę znakowi, którego będą używać.

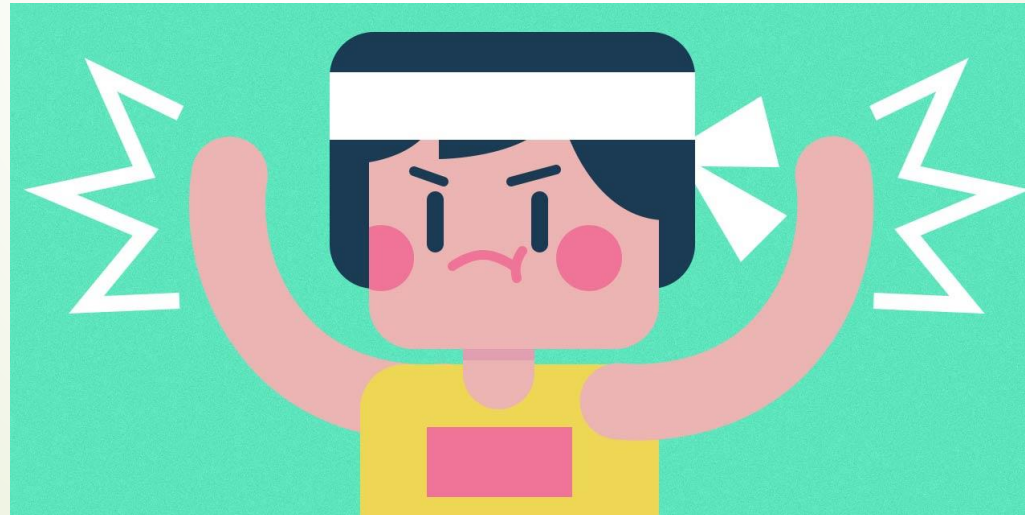



# Warunki konieczne do uzyskania certyfikatu

**Spełnienie ustawowych obowiązków związanych z prowadzeniem działalności rybackiej**

**+**

**Obowiązki sprawozdawcze i składkowe wobec SPRŁ**



# Lista wymogów

- a) posiadają opłacone wszystkie bieżące składki członkowskie na rzecz SPRŁ,
- b) złożyły ankietę produkcyjną polskiego sektora producentów ryb łososiowatych w ramach Serwisu Statystycznego SPRŁ,
- ~~c) spełniły obowiązek sprawozdawczy wobec Wód Polskich,~~
- c) spełniły obowiązki sprawozdawcze wynikające z Prawa Wodnego,**
- d) stosują w gospodarstwie certyfikowane pasze,
- e) stosują Kodeks Dobrej Praktyki Rybackiej,

# Lista wymogów

- f) posiadają aktualną zgodę wodnoprawną na pobieranie wód powierzchniowych lub głębinowych, piętrzenie i odprowadzanie wody z obiektu chowu i hodowli ryb, o której mowa w art. 388 ustawy z dnia 20 lipca 2017 r. - Prawo wodne,
- g) posiadają aktualny weterynaryjny numer identyfikacyjny,
- ~~h) złożyły oświadczenie Wodom Polskim w celu ustalenia wysokości opłaty zmiennej oraz wysokości opłaty z tytułu chowu i hodowli ryb oraz złożyły oświadczenie wójtowi, burmistrzowi lub prezydentowi miasta w celu ustalenia wysokości opłaty za zmniejszenie naturalnej retencji terenowe, zgodnie z art. 552 ustawy z dnia 20 lipca 2017 r. – Prawo Wodne~~

# Lista wymogów

- i) złożyły oświadczenie o niezaleganiu z opłatami na rzecz podmiotu Wody Polskie,
- j) złożyły kopię formularza RRW-22 w ramach Programu badań statystycznych statystyki publicznej za rok poprzedni, obejmujący zestawienie dotyczące powierzchni stawów rybnych oraz ilości ryb wyprodukowanych w stawach rybnych i innych urządzeniach służących do chowu lub hodowli w danym roku oraz dokument potwierdzający jego złożenie odpowiedniemu organowi.
- k) posiadają certyfikat potwierdzający ukończenie szkolenia z zakresu dobrostanu ryb przez właściciela gospodarstwa lub osobę przez nią zatrudnioną, wydany przez uprawniony podmiot

# WNIOSEK O CERTYFIKACJĘ GOSPODARSTWA RYBACKIEGO

26 czerwca 2019 roku, Hotel Falcom, Rumia



WYPEŁNIA SPRŁ	
Data wpłynięcia wniosku:	
Data rozpatrzenia wniosku:	
Numer nadany przez SPRŁ:	
Podpis osoby przyjmującej wniosek:	
Uwagi:	

.....  
(miejscowość, data)

.....  
(stempel firmowy podmiotu, jeśli posiadasz)

**Stowarzyszenie Producentów Ryb Łososiowatych**  
Al. Wolności 30/105  
84-300 Lębork

### WNIOSEK O CERTYFIKACJĘ GOSPODARSTWA RYBACKIEGO

Wnoszę o przyznanie należącemu do mnie Podmiotowi/ Gospodarstwu rybackiemu, Certyfikatu Producentów Akwakultury:

1. Nazwa Podmiotu/Imię i nazwisko<sup>1</sup>: .....
2. Nazwa Gospodarstwa: .....
3. Adres siedziby gospodarstwa: .....  
.....
4. Adres korespondencyjny: .....  
.....
5. NIP/PESEL: .....

6. REGON: .....
7. nr tel./fax: .....
8. e-mail: .....

- Oświadczam, że dane zawarte we wniosku podane zostały zgodnie z prawdą. Zobowiązuję się do niezwłocznego poinformowania o każdorazowej zmianie powyższych danych.
- Oświadczam, że zapoznałem się z Regulaminem Przyznawania Certyfikatów i spełniam wymagania formalne w nim wskazane.
- Oświadczam, że mam opłacone wszystkie bieżące składki członkowskie na rzecz Stowarzyszenia Producentów Ryb Łososiowatych.
- Oświadczam, że złożona została *Ankieta produkcyjna polskiego sektora producentów ryb łososiowatych* prowadzona w ramach Serwisu Statystycznego SPRŁ.
- Wyrażam zgodę na przetwarzanie moich danych osobowych przez Stowarzyszenie Producentów Ryb Łososiowatych z siedzibą w Lęborku zgodnie z przepisami Rozporządzenia Parlamentu Europejskiego i Rady (UE) 2016/679 z dnia 27 kwietnia 2016 r. w sprawie ochrony osób fizycznych w związku z przetwarzaniem danych osobowych i w sprawie swobodnego przepływu takich danych oraz uchylenia dyrektywy 95/46/WE (*ogólne rozporządzenie o ochronie danych*) (Dz. U. UE. L. z 2016 r. Nr 119, str. 1), zwanego powszechnie „**RODO**” oraz ustawy z dnia 10 maja 2018 roku o ochronie danych osobowych (Dz. U. z 2018 r., poz. 1000) w szczególności na ich zbieranie, utrwalanie, organizowanie, porządkowanie, przechowywanie, pobieranie, przekazywanie, przeglądanie, adaptowanie lub modyfikowanie, usuwanie, w tym za pomocą oprogramowania komputerowego, wykorzystywanie w celu związanym z certyfikacją podmiotu, zgodnie z przepisami prawa, regulaminami SPRŁ lub poleceniem Administratora.

Załączniki:

1. Regulamin Przyznawania Certyfikatów;
2. Zobowiązanie do systematycznego poddawania się weryfikacji celem potwierdzenia zadeklarowanych danych;
3. Dokumenty wymienione w dokumencie „Lista załączników do Wniosku o Certyfikację”;
4. Oświadczenie o spełnieniu obowiązku sprawozdawczego wobec Wód Polskich;
5. Oświadczenie o stosowaniu w gospodarstwie certyfikowanych pasz;
6. Oświadczenie o zobowiązaniu do stosowania Kodeksu Dobrej Praktyki Rybackiej.

.....  
(czytelny podpis wnioskodawcy)

<sup>1</sup> W przypadku osób fizycznych prowadzących działalność gospodarczą



**ZOBOWIĄZANIE PODMIOTU WNIOSKUJĄCEGO  
O PRYZNANIE  
CERTYFIKATU PRODUCENTÓW AKWAKULTURY**



.....  
(miejsowość, data)

.....  
(stempel firmowy podmiotu, jeśli posiadasz)

**Stowarzyszenie Producentów Ryb Łososiowatych**  
Al. Wolności 30/105  
84-300 Lębork

**ZOBOWIĄZANIE PODMIOTU WNIOSKUJĄCEGO O PRYZNANIE  
CERTYFIKATU PRODUCENTÓW AKWAKULTURY**

Ja, niżej podpisana/y, reprezentując Gospodarstwo Rybackie .....

.....  
oświadczam, że w razie uzyskania Certyfikatu Producentów Akwakultury zobowiązuję się do systematycznego poddawania się weryfikacji przez Stowarzyszenie Producentów Ryb Łososiowatych celem umożliwienia potwierdzenia zadeklarowanych informacji.

.....  
(czytelny podpis wnioskodawcy)



# **LISTA ZAŁĄCZNIKÓW DO WNIOSKU O CERTYFIKACJĘ**



**LISTA ZAŁĄCZNIKÓW DO WNIOSKU O CERTYFIKACJĘ**

Lp.	Nazwa dokumentu	Liczba dokumentów
1	Kopia (papierowa lub elektroniczna) aktualnej zgody wodnoprawnego na pobieranie wód powierzchniowych lub głębinowych, piętzenie i odprowadzanie wody z obiektu chowu i hodowli ryb, o której mowa w art. 388 ustawy z dnia 20 lipca 2017 r. - Prawo wodne, uzyskanej w oparciu o obowiązujące przepisy.	
2	Kopia (papierowa lub elektroniczna) dokumentów potwierdzających posiadanie aktualnego weterynaryjnego numeru identyfikacyjnego, uzyskanego w trybie przewidzianym przepisami Rozporządzenia Ministra Rolnictwa i Rozwoju Wsi z dnia 16 września 2010 r. w sprawie sposobu ustalania weterynaryjnego numeru identyfikacyjnego.	
3	<p><del>Oświadczenie o spełnianiu obowiązku składania oświadczeń przez podmiot</del></p> <p><b>Oświadczenie o spełnieniu obowiązków sprawozdawczych wynikających z Prawa Wodnego.</b></p> <p><del>na rzecz podmiotu Wody Polskie.</del></p>	
4	Kopię potwierdzenia złożenia formularza RRW – 22 w ramach Programu badań statystycznych statystyki publicznej na 2018 rok zgodnie z Rozporządzeniem Rady Ministrów z dnia 19 grudnia 2017 r. w sprawie programu badań statystycznych statystyki publicznej na rok 2018 (Dz.U. 2017 poz. 2471). obejmującego zestawienie dotyczące powierzchni stawów rybnych oraz ilości ryb wyprodukowanych w stawach rybnych i innych urządzeniach służących do chowu lub hodowli w danym roku wraz z dokumentem potwierdzającym jego złożenie w organie uprawnionym do ich gromadzenia przez właściwe dla gospodarki rybackiej ministerstwo (stan na rok 2018 - Ministerstwo Gospodarki Morskiej i Żeglugi Śródlądowej)	
5		

	Kopia certyfikatu potwierdzającego ukończenie szkolenia z zakresu dobrostanu ryb właściciela gospodarstwa lub osoby przez nią zatrudnionej, wydanego przez uprawniony podmiot.	
6	Oświadczenie właściciela gospodarstwa, o zapoznaniu się z treścią Kodeksu Dobrej Praktyki Rybackiej w Chowie i Hodowli Ryb przyjętym przez Ministerstwo Gospodarki Wodnej i Żeglugi Śródlądowej (treść dostępna na stronie: <a href="https://mgm.gov.pl/rybolowstwo/wykaz-kodeksow/wykaz-kodeksow/oraz-jego-stosowaniu">https://mgm.gov.pl/rybolowstwo/wykaz-kodeksow/wykaz-kodeksow/oraz-jego-stosowaniu</a> ).	
7	Oświadczenie o stosowaniu pasz pochodzących od uznanych producentów pasz posiadających co najmniej jeden certyfikat jakości spośród: ISO, GMP+, DLG, NO GMO, QS.	

.....  
(czytelny podpis wnioskodawcy)



# OŚWIADCZENIA



.....  
(miejscowość, data)

.....  
(stempel firmowy podmiotu, jeśli posiadasz)

**Stowarzyszenie Producentów Ryb Łososiowatych**  
Al. Wolności 30/105  
84-300 Lębork

## OŚWIADCZENIE

Ja, niżej podpisany/a .....  
(nazwa podmiotu/imię i nazwisko)

w ramach procedury ubiegania się o Certyfikację Gospodarstwa Rybackiego, niniejszym oświadczam, że zapoznałem/am się z treścią Kodeksu Dobrej Praktyki Rybackiej w Chowie i Hodowli Ryb przyjęty przez Ministerstwo Gospodarki Wodnej i Żeglugi Śródlądowej (treść dostępna pod adresem: <https://mgm.gov.pl/rybolowstwo/nykaz-kodeksow/nykaz-kodeksow/>) i zobowiązuję się do jego stosowania.

.....  
(czytelny podpis wnioskodawcy)

.....  
(miejsowość, data)

.....  
(stempel firmowy podmiotu, jeśli posiadasz)

**Stowarzyszenie Producentów Ryb Łososiowatych**  
Al. Wolności 30/105  
84-300 Lębork

## OŚWIADCZENIE

Ja, niżej podpisany/a .....  
(nazwa podmiotu/imię i nazwisko)

w ramach procedury ubiegania się o Certyfikację Gospodarstwa Rybackiego, niniejszym oświadczam, że:  
spełniłem obowiązek polegający na złożeniu oświadczenia, wynikającego z przepisu art. 552 ustawy z dnia  
20 lipca 2017 r. – Prawo Wodne, a nadto iż nie zalegam z opłatami na rzecz podmiotu Wody Polskie.

.....  
(czytelny podpis wnioskodawcy)

.....  
(miejsowość, data)

.....  
(stempel firmowy podmiotu, jeśli posiadasz)

**Stowarzyszenie Producentów Ryb Łososiowatych**  
Al. Wolności 30/105  
84-300 Lębork

### OŚWIADCZENIE

Ja, niżej podpisany/a .....  
(nazwa podmiotu/imię i nazwisko)

w ramach procedury ubiegania się o Certyfikację Gospodarstwa Rybackiego, niniejszym oświadczam, że  
stosuję pasze pochodzące od następujących producentów pasz:

.....  
.....

ww. pasze posiadają następujące certyfikaty jakości: .....

.....  
(czytelny podpis wnioskodawcy)



**NASZ PSTRĄG**  
CERTYFIKACJA

## **Lista Gospodarstw Rybackich oraz Producentów Pasz którzy otrzymali Certyfikat NASZ PSTRĄG Wydany przez Stowarzyszenie Producentów Ryb Łososiowatych w Lęborku**

Nr Certyfikatu/ Gospodarstwo Rybackie

**KLIKNIJ W NAZWĘ PODMIOTU, ABY PRZEJŚĆ NA JEGO STRONĘ WWW**

- 1/2019 [Przedsiębiorstwo Produkcyjno – Handlowe „AQUAMAR” Sp. z o.o.](#)
- 2/2019 [Instytut Rybactwa Śródlądowego w Olsztynie Zakład Hodowli Ryb Łososiowatych Rutki](#)
- 3/2019 [Aquabiofarm A. Chęciński Sp. j.](#)
- 4/2019 [Gospodarstwo Rybackie PSTRĄG TARNOWO Ziemowit Pirtań](#)
- 5/2019 [Wylęgarnia Ryb „DABIE” Krzysztof Grecki i Jacek Juchniewicz](#)
- 6/2019 [Gospodarstwo „BUDÓWKO” Krzysztof Grecki i Jacek Juchniewicz](#)
- 7/2019 [Gospodarstwo Rybackie Bytów Sp. z o.o.](#)
- 8/2019 [Hodowla Ryb K-2 Jacek Juchniewicz](#)
- 9/2019 Ośrodek Hodowli Ryb Tomasz Wicenciak, Waclaw Turzyński
- 10/2019 [Ośrodek Hodowli Ryb Łososiowatych PSTRĄG ROZTOCZAŃSKI Adam Krzywosz](#)
- 11/2019 [Zakład Hodowli Pstrąga Mylof Sp. z o.o.](#)
- 12/2019 [PSTRĄG PUSTELNIA Anna Pyć](#)
- 14/ 2019 GOSPODARSTWO RYBACKIE Przemysław Mikoński i Wojciech Śledź S.C.
- 15/2019 [GOSPODARSTWO RYBACKIE SZWADERKI Spółka z o.o.](#)
- 16/2019 HODOWLA RYB Józef Łempio
- 17/2019 OŚRODEK HODOWLI PSTRĄGÓW Adam Dombrowski
- 18/2019 [OŚRODEK HODOWLI RYB Tomasz Kruse](#)
- 19/2019 GOSPODARSTWO RYBACKIE „PODHALE” Mieczysław Kowalewski
- 20/2019 OŚRODEK HODOWLI PSTRĄGA CZARNOWĘSY Dariusz Kniola, Mariusz Engler S.C.
- 21/2019 GOSPODARSTWO RYBACKIE A.M.S. Iwanowscy
- 22/2019 OŚRODEK HODOWLI PSTRĄGA Marian Ćwikła
- 23/2019 [AQUA FARM Sp. z o.o.](#)

# DODATKOWA CERTYFIKACJA PRODUCENTÓW AKWAKULTURY

Zespół do spraw certyfikacji z ramienia SPRŁ

lek. wet. inż. Karolina Naumowicz, UWM

Dr Olga Szulecka, MIR Gdynia

Dr hab. inż. Konrad Ocalewicz prof. UG

Dr inż. Anna Wiśniewska, UWM

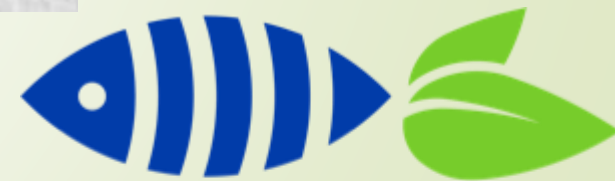

**NASZ PSTRĄG**  
CERTYFIKACJA



## Zalecenia dla dodatkowej certyfikacji pstrąga „cruelty free trout” „szczęśliwy pstrąg”

Efektem pracy ma być opracowanie (dokument, manual), które będzie zbiorem zaleceń dla hodowców (ale nie tylko) dotyczących dobrostanu ryb łososiowatych.

## **Podstawowe kwestie:**

- 1. Częstotliwości kontroli weterynaryjnych.**
- 2. Zagadnienia hodowli przepływowych i RAS - pod kątem dobrostanu: źródło wody, oczyszczanie , ochrona przed drapieżnikami, zabezpieczenie hodowli.**
- 3. Pochodzenie materiału obsadowego.**
- 4. Jakość wody, możliwości wpływania na zmiany warunków hodowli, np. przetlenienie wody.**
- 5. Zagęszczenie ryb –tucz, transport, odławianie, etc.**
- 6. Karmienie.**
- 7. Szczepienie ryb – profilaktyka dla zwiększenia dobrostanu – zdrowotności, zmniejszenie potrzeby stosowania antybiotyków i innych leków, sposób – iniekcje maszynowe.**

## **Podstawowe kwestie:**

**8. Manipulacje rybami – im mniej tym lepiej – ograniczenie stresu – przenoszenie, w celu ważenia, szczepienia, etc. - mechaniczna z pomocą pomp, potrzeba sortowania ryb (ograniczenie różnic wielkości osobników) – ograniczenie hierarchii w stadzie, kanibalizmu, konkurencji o pokarm, etc.**

**9. Odpijanie ryb – przed ubojem, transportem, manipulacjami (tzw. handling).**

**10. Sposoby uśmiercania ryb.**

**11. Pracownicy – higiena, procedury działania, szkolenia dla pracowników.**

**12. Dokumentacja hodowli – elektroniczne zapisy z hodowli, OS**



**Stan aktualny – wersja robocza dokumentu  
(do dyskusji/konsultacji –  
hodowcy/naukowcy/konsumenci):**

1. Oparcie w literaturze naukowej.
2. Współgrające z zaleceniami min.

Royal Society for the Prevention of Cruelty to Animals.

3. Bierzemy pod uwagę wątpliwości obrońców praw zwierząt.



# **Wprowadzenie w życie certyfikatu i weryfikacja:**

**1. Szkolenia pracowników.**

**2. Dokumentacja dot. zabiegów.**

**3. Nadzór weterynaryjny – inspekcja ośrodków.**

**4. Certyfikat.**

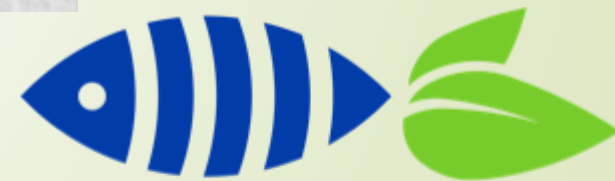

**NASZ PSTRĄG**  
CERTYFIKACJA